לע"נ

שלמה ז"ל בן יהודה הי"ו קרויזר ישי ז"ל בן יהודה הי"ו קרויזר

שרה פלהיימר ע"ה בת ישראל פוטר הי"ו

הערות והארות יתקבלו בברכה
שלומית קרויזר shlomitkro@gmail.com
02-5354734, 0523003261

<u>זמני פרישה לאשה שיש לה וסת לא קבוע</u>

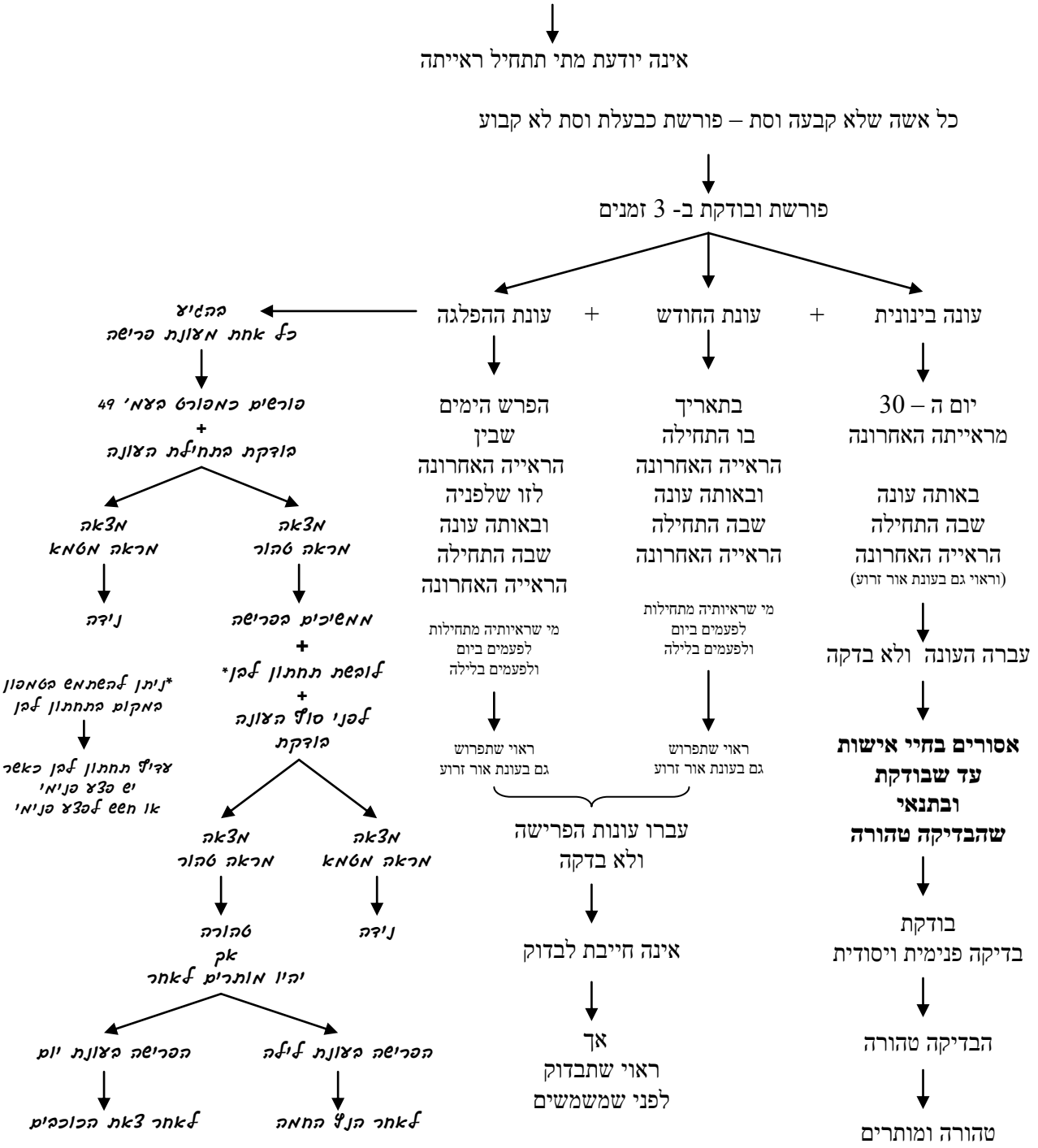

שלושת עונות הפרישה מחושבות
בכל חודש מחדש
לפי הראייה האחרונה

לע"נ

שלמה ז"ל בן יהודה הי"ו קרויזר ישי ז"ל בן יהודה הי"ו קרויזר

שרה פלהיימר ע"ה בת ישראל פוטר הי"ו

הערות והארות יתקבלו בברכה
שלומית קרויזר shlomitkro@gmail.com
02-5354734, 0523003261

עקירת וסת לא קבוע

↓

שלושת זמני הפרישה נעקרים בפעם אחת
(גם ללא בדיקה)

↓

בתנאי
שלא הרגישה בהם אחת מן ההרגשות המטמאות

- עונה בינונית → אם הייתה ראיה חדשה לפני זמן הפרישה → הפרישה נעקרת
- עונת החודש → התאריך נעקר רק אחרי שעבר ולא ראתה בו
- עונת ההפלגה
  - טהרת בת ישראל → הפלגה קצרה <u>לא</u> עוקרת הפלגה ארוכה
  - הרב אליהו → הפלגה קצרה עוקרת הפלגה ארוכה

ראתה ראייה חדשה

↓

מחשבת מחדש את זמני הפרישה לפיה
+
לפי הכללים שלעיל

- אשה שסיבה מסוימת גרמה לה לראות <u>3 פעמים רצופות</u>, אך <u>בכל פעם בזמן אחר</u>

← *תזכורת: לא קובעת בכך וסת ראו עמ' 53+58*

↓

בפעם הבאה שמופיעה הסיבה
עליה לפרוש למשך אותו פרק זמן שעבר, בפעמים הקודמות, מאז הופעת הסיבה ועד להתחלת הראייה

↓

בתוך זמן זה פורשת ובודקת

↓

עבר הזמן ולא בדקה ולא ראתה

↓

אינה חוששת יותר לסיבה זו